	T.C. SİVAS BİLİM VE TEKNOLOJİ ÜNİVERSİTESİ YAPI İŞLERİ VE TEKNİK DAİRE BAŞKANLIĞI	
	MALZEME ONAY İŞLEMLERİ	**Dok.No:** YİTDB- 28 **İlk Yayın Tar.:** 09.11.2021 **Rev.No/Tar.:** **Sayfa:1/1**

Sorumlu	İlgili Doküman/Mevzuat	İş Akış Adımları
Yüklenici Firma Rektörlük Daire Başkanlığı Şube Müdürlüğü Yapı Denetim Heyeti Daire Başkanı Daire Başkanı Yapı Denetim Heyeti Yüklenici Firma İlgili Memur Yüklenici Firma	"Yapım İşleri Genel Şartnamesinin 15. maddesi, Hizmet İşleri Genel Şartnamesinin 26. maddesi."	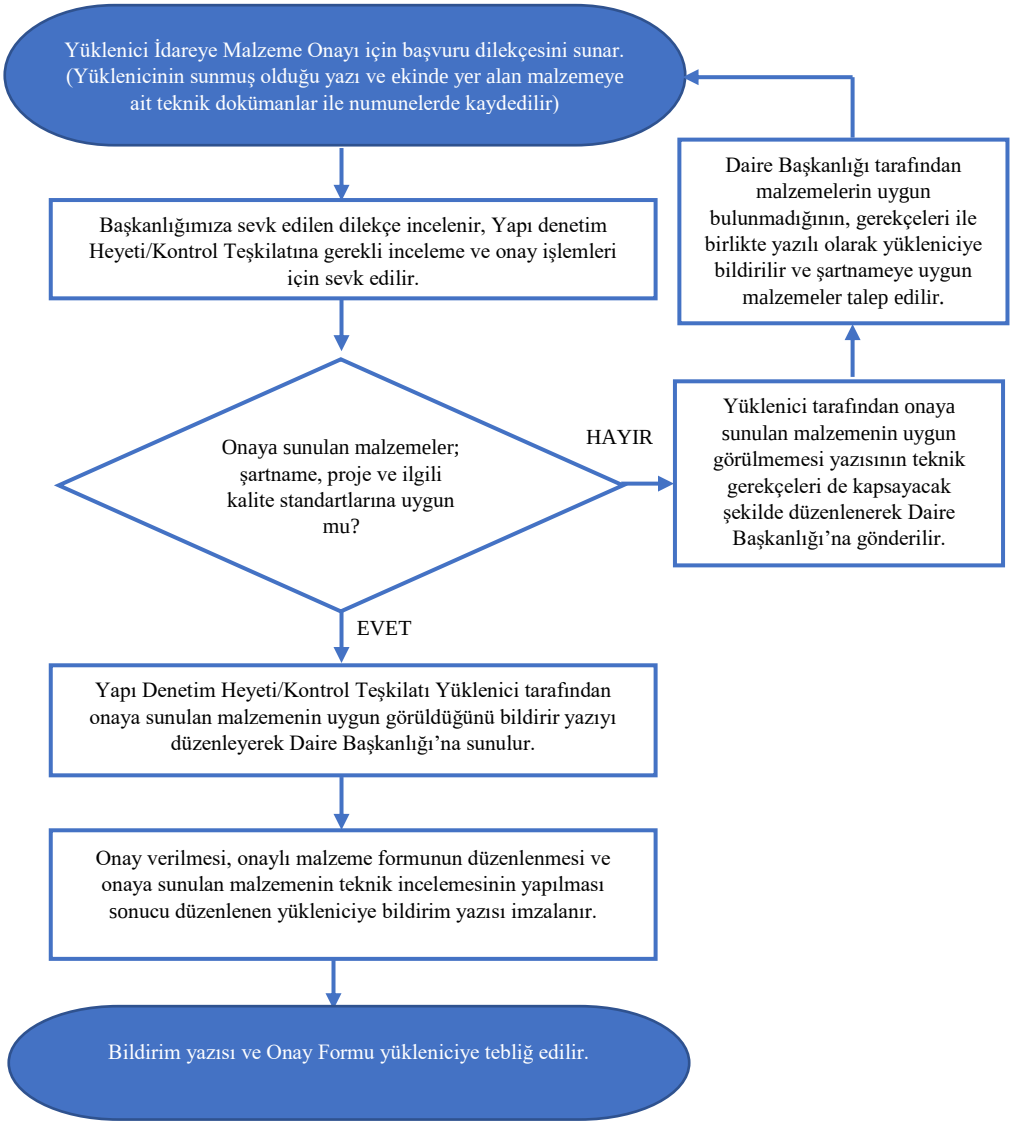

HAZIRLAYAN	KONTROL EDEN	ONAYLAYAN
Seher ARMAĞAN İnşaat Teknikeri	Mehmet DURAK Daire Başkan V.	Dr. Öğr. Üyesi Fatih ÖLMEZ Kalite Koordinatörü